CZĘŚĆ GRAFICZNA UZASADNIENIA

DO PLANU OGÓLNEGO GMINY SOŚNO

Uchwała nr .....

Rady Gminy Sośno z dnia ..... r.

PLAN OGÓLNY GMINY

SOŚNO

ORGAN SPORZĄDZAJĄCY:

Wójt Gminy Sośno

skala: 1 : 18500

0 250 500 m

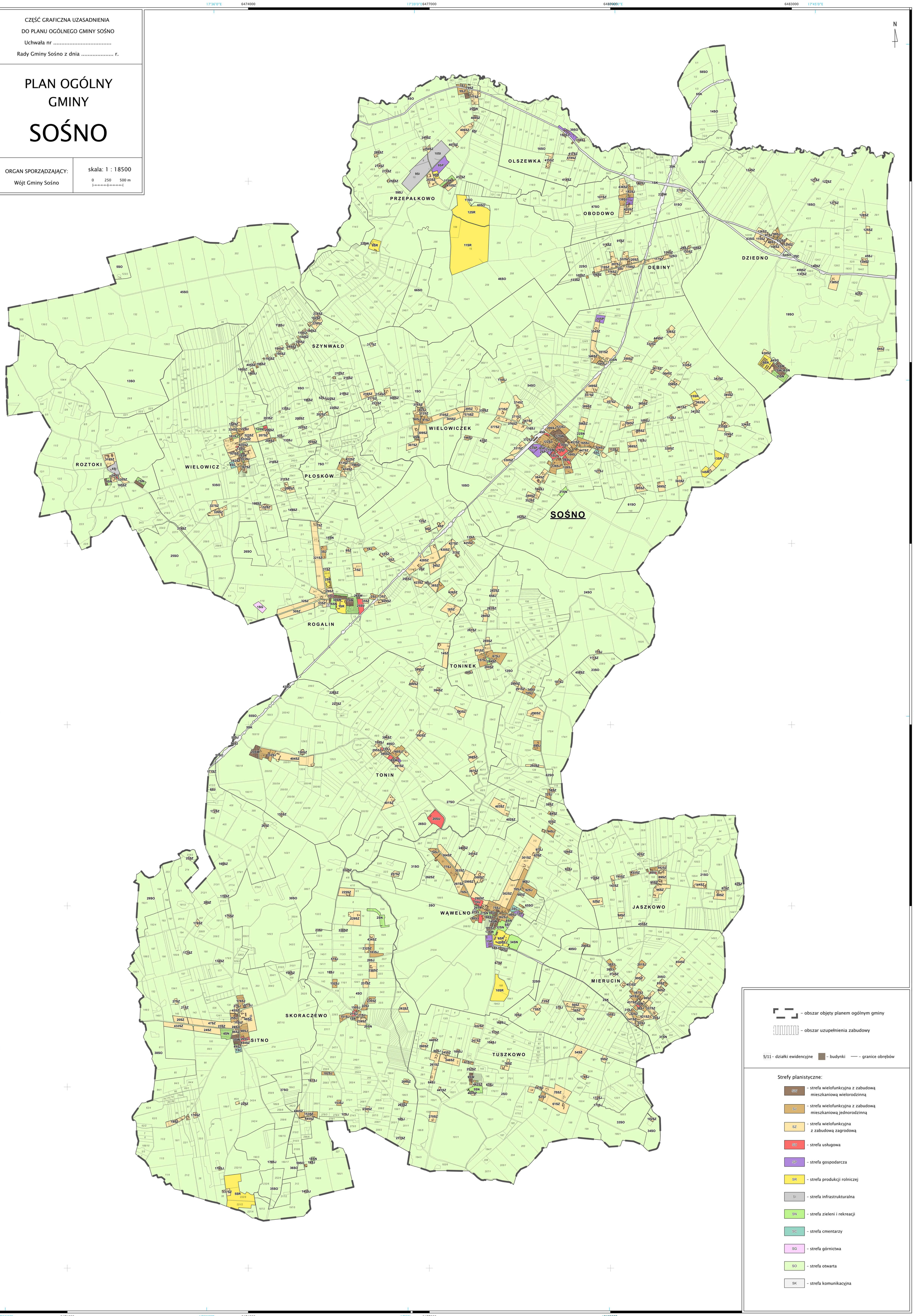

- obszar objęty planem ogólnym gminy
- obszar uzupełnienia zabudowy

5/11 - działki ewidencyjne - budynki - granice obrębów

Strefy planistyczne:

- SW - strefa wielofunkcyjna z zabudową mieszkaniową wielorodzinną
- SJ - strefa wielofunkcyjna z zabudową mieszkaniową jednorodzinną
- SZ - strefa wielofunkcyjna z zabudową zagrodową
- SU - strefa usługowa
- SP - strefa gospodarcza
- SR - strefa produkcji rolniczej
- SI - strefa infrastrukturalna
- SN - strefa zieleni i rekreacji
- SC - strefa cmentarzy
- SG - strefa górnictwa
- SO - strefa otwarta
- SK - strefa komunikacyjna